



*Università degli Studi Magna Graecia di Catanzaro*

IL RETTORE

D.R. n. 1064

- VISTO lo Statuto dell'Università degli Studi Magna Graecia di Catanzaro, emanato con D.R. n. 657 del 04.07.2011 e pubblicato in G.U. n. 160 del 12 luglio 2011;
- VISTO l'art. 114 del D.P.R. n. 382 del 11.07.1980 come modificato dall'art. 12, comma 5 della legge 19.11.1990, n. 341;
- VISTA la delibera del Senato Accademico del 15.04.2003 con cui si è stabilito che, *per gli insegnamenti di 5 CFU o maggiori vada riconosciuto il compenso massimo previsto per una supplenza, mentre per gli insegnamenti minori a 5 CFU debba essere applicato il criterio proporzionale;*
- VISTO il D.P.C.M. del 30.04.2010;
- VISTA la Legge 30.12.2010, n. 240, recante norme in materia di organizzazione delle Università, del personale accademico e reclutamento, nonché delega al Governo per incentivare la qualità e l'efficienza del sistema universitario;
- VISTO il Codice Etico dell'Ateneo, previsto dall'art. 2, comma 4, della L. 240/2010, emanato con D.R. n. 0769 del 28.07.2011;
- VISTO il D.L. 9 febbraio 2012, n. 5 ed in particolare l'art. 49, convertito in Legge 04.04.2012, n. 35;
- VISTO il D.P.R. 16.04.2013, n. 62 recante il "Codice di comportamento dei dipendenti pubblici, a norma dell'art. 54 del Decreto Legislativo 165/2001";
- VISTO il D.L. 31 agosto 2013, n. 101, convertito con modificazioni dalla legge 30 ottobre 2013, n. 125, con il quale è stato modificato il testo dell'art. 53, comma 6 del D.Lgs. 165/2001 attraverso l'inserimento della lettera f-bis;
- VISTA la programmazione delle attività didattiche, per l'a.a. 2015/2016, deliberata dal Consiglio di Scuola in data 10.06.2015;
- VISTO il *Regolamento per il conferimento di incarichi di insegnamento e di didattica integrativa nonché di attività di tirocinio guidato ai sensi della Legge 240/2010*, in atto vigente;
- VISTA la nota Rettorale prot. n. 188 del 03.07.2015 relativa alle Linee Guida per il conferimento di incarichi di insegnamento e di didattica integrativa;
- VISTA la nota prot. n. 1187 del 17.09.2015, con la quale il Presidente della Scuola di Medicina e Chirurgia, facendo seguito alla predetta programmazione didattica, ha chiesto l'indizione di procedure selettive per l'affidamento di incarichi di insegnamento per le esigenze dei corsi di laurea afferenti alla medesima Scuola;
- VISTE le delibere del Senato Accademico e del Consiglio di Amministrazione rispettivamente del 29.09.2015 e del 30.09.2015, con le quali è stata approvata la programmazione delle attività didattiche per l'a.a. 2015/2016;
- ACCERTATA la disponibilità finanziaria sulla voce COAN CA. 04.43.08.01 "Oneri per supplenze del personale docente" del Bilancio Unico d'Ateneo;

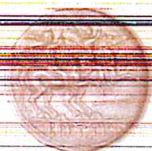

## Università degli Studi Magna Graecia di Catanzaro

### EMANA

Il seguente bando di selezione pubblica per titoli comparativi.

L'Università degli Studi "Magna Graecia" di Catanzaro intende conferire, a **titolo oneroso**, per l'anno accademico 2015/2016, mediante **supplenza**, gli insegnamenti appresso indicati, **riservati a personale docente e Ricercatore universitario**, come di seguito specificato.

### CORSO DI LAUREA IN INGEGNERIA INFORMATICA E BIOMEDICA

Corso Integrato	Insegnamento	ANNO	SEM	CFU	•COMPENSO
Analisi Matematica I e Geometria	MAT/05 Analisi Matematica I	1	1	6	€ 9.583,11
Analisi Matematica I e Geometria	MAT/03 Geometria	1	1	6	€ 9.583,11
Analisi Matematica II	MAT/05 Analisi Matematica II	1	2	9	€ 9.583,11
Elettrotecnica	Elettrotecnica	2	1	6	€ 9.583,11
Biomeccanica	Biomeccanica	3	1	6	€ 9.583,11

\*al lordo delle ritenute fiscali e previdenziali, IVA inclusa ove dovuta e al netto degli oneri e dell'IRAP a carico dell'Amministrazione.

Si richiede ai candidati il possesso dei titoli scientifici e/o professionali attinenti alla disciplina oggetto dell'insegnamento.

L'affidamento suddetto sarà retribuito ai sensi dell'art. 114 del D.P.R. 382/80 a condizione che sia svolto oltre i limiti dell'impegno orario di cui all'art. 10 del D.P.R. 382/80 e al D.L. n. 57/87, convertito, con modificazioni, nella L. n. 158/87 e secondo i parametri fissati dal Senato Accademico nella seduta del 15.04.2003.

Qualora le ore di attività previste non vengano svolte integralmente, il compenso sarà ridotto in misura proporzionale alle effettive ore di attività svolte nel corso dell'intero anno accademico 2015/2016.

### PRESENTAZIONE delle DOMANDE di PARTECIPAZIONE

Il termine per la presentazione della domanda in carta libera scade, pena l'esclusione, il quindicesimo giorno successivo alla data di pubblicazione del presente bando all'Albo Ufficiale dell'Università e sul sito dell'Ateneo al seguente indirizzo:

[http://www.unicz.it/portale/concorsi\\_personale\\_docente.asp](http://www.unicz.it/portale/concorsi_personale_docente.asp).

La domanda, redatta in carta semplice, secondo lo schema dell'Allegato A) e sottoscritta dall'interessato, dovrà essere indirizzata, **in busta chiusa**, pena esclusione.

**"Al Magnifico Rettore dell'Università degli Studi "Magna Graecia" di Catanzaro - Campus Universitario Salvatore Venuta", Viale Europa Località Germaneto - 88100 Catanzaro"** mediante **consegna a mano** all'Ufficio Protocollo - Edificio Direzionale - Campus Universitario di Germaneto **oppure** mediante P.E.C. al seguente indirizzo di posta elettronica certificata: [protocollo@cert.unicz.it](mailto:protocollo@cert.unicz.it).

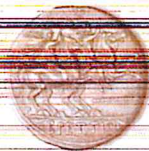

## *Università degli Studi Magna Græcia di Catanzaro*

La domanda di partecipazione alla procedura selettiva inviata mediante P.E.C., da presentare utilizzando il fac - simile allegato A al presente bando, dovrà essere firmata dal candidato e scansionata in formato PDF con i relativi allegati.

Dovrà inoltre essere allegata una cartella compressa (file zip di peso non superiore a 40 megabyte) che dovrà contenere tutte le pubblicazioni che il candidato intende sottoporre alla valutazione della Commissione.

Si precisa che la posta elettronica certificata non consente la trasmissione degli allegati che, tutti insieme, abbiano una dimensione pari o superiore a 40 megabyte.

Il candidato che debba trasmettere allegati che complessivamente superino tale limite, dovrà trasmettere con una e-mail la domanda precisando che gli allegati, o parte di essi, saranno trasmessi con una ulteriore e-mail contestualmente alla precedente già inviata.

Qualora il termine di scadenza indicato cada in giorno festivo, la scadenza sarà prorogata al primo giorno feriale utile.

Non saranno prese in considerazione le domande pervenute oltre il termine sopra stabilito.

La consegna a mano presso l'Ufficio Protocollo potrà avvenire dal lunedì al venerdì dalle ore 09.00 alle ore 12.00; lunedì e martedì anche dalle 15.00 alle 16.00.

Le domande inviate a mezzo posta saranno considerate prodotte in tempo utile se spedite entro il termine di scadenza indicato. A tal fine farà fede il timbro postale.

All'esterno, il plico contenente la domanda dovrà recare la seguente dicitura: ***"Domanda di partecipazione alla selezione pubblica di cui al D.R. n° [indicare il bando, del [indicare la data del D.R.], nonché il cognome, nome e indirizzo del candidato"***.

**Gli aspiranti alla selezione dovranno indicare nello schema di domanda "Allegato A".**

- cognome, nome, luogo di nascita, data di nascita, cittadinanza e codice fiscale (i cittadini stranieri, qualora vincitori della selezione, dovranno produrre il codice fiscale italiano);
- residenza con l'indicazione della via, numero civico, c.a.p., domicilio eletto ai fini della selezione, recapito telefonico e indirizzo di posta elettronica;
- A quale bando si faccia riferimento, con l'indicazione del numero e della data del bando nonché dell'insegnamento/attività didattica integrativa per il quale si concorre.
- **Gli aspiranti alla selezione, nel medesimo schema di domanda, dovranno dichiarare ai sensi del D.P.R. n. 445/2000,**
- di essere docente/ricercatore presso l'Università di .....(indicare i seguenti dati: ruolo, regime d'impegno (tempo pieno o definito), Settore Scientifico disciplinare, dipartimento e denominazione completa dell'Università presso la quale presta servizio di ruolo, indirizzo e codice fiscale e/o P.IVA);
- di non avere grado di parentela o di affinità, fino al IV grado compreso, con professori appartenenti al Dipartimento di Medicina Sperimentale e Clinica il cui elenco è consultabile al seguente link <http://dmisc.unicz.it/>, ovvero con il Rettore, il Direttore Generale o un componente del Consiglio di Amministrazione dell'Ateneo, in relazione al disposto dell'art.18, comma 1 lett. b) e c) della Legge n. 240/2010;

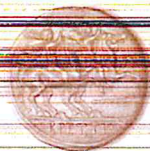

## *Università degli Studi Magna Graecia di Catanzaro*

- di non trovarsi in alcuna delle situazioni di incompatibilità di cui all'art. 13 del D.P.R. 382/80 e successive modificazioni ed integrazioni;
- di essere a conoscenza che la violazione degli obblighi indicati dal D.P.R. 16.04.2013, n. 62 costituisce causa di risoluzione del contratto;
- se cittadino straniero, di essere in regola con le vigenti disposizioni in materia di permesso di soggiorno;
- di essere a conoscenza che, ai sensi del D. Lgs. n. 196 del 30.6.2003, i dati personali forniti saranno raccolti presso l'Università degli Studi Magna Graecia di Catanzaro e trattati per le finalità inerenti alla procedura di assegnazione degli insegnamenti.

### **La domanda dovrà essere corredata di:**

- curriculum sull'attività scientifica e/o professionale svolta;
- titoli scientifici e/o professionali e pubblicazioni che abbiano attinenza con l'insegnamento ovvero attestazione atta a comprovare l'attività didattica e scientifica già svolta in ambito accademico in relazione al settore scientifico-disciplinare inerente l'insegnamento per cui è richiesta la selezione;
- Fotocopia debitamente sottoscritta del documento di identità in corso di validità.

Ai sensi dell'art.15 della legge 12.11.2001 n. 183, i titoli eventualmente prodotti per la valutazione comparativa dovranno essere presentati con le forme della dichiarazione sostitutiva di atto notorio e della dichiarazione sostitutiva di certificazione previste dagli artt. 46 e 47 del D.P.R. 28.12.2000, n. 445.

L'amministrazione si riserva la facoltà di procedere ad idonei controlli sulla veridicità del contenuto delle dichiarazioni sostitutive.

Scaduto il termine per la presentazione delle domande, la Commissione Giudicatrice, all'uopo nominata con Decreto Rettorale, procederà alla valutazione comparativa delle domande pervenute

Il verbale della Commissione Giudicatrice e la relativa graduatoria saranno pubblicati sul sito dell'Ateneo, al seguente indirizzo: [http://www.unicz.it/portale/graduatorie\\_conferimenti\\_attivita\\_didattiche.asp](http://www.unicz.it/portale/graduatorie_conferimenti_attivita_didattiche.asp).

Ai sensi del decreto legislativo 30.06.2003 n. 196 i dati personali forniti dai candidati saranno trattati esclusivamente per le finalità di gestione della selezione.

Per quanto non espressamente previsto nel presente bando, si rinvia alle disposizioni normative in atto vigenti.

Per ogni ulteriore informazione, ci si potrà rivolgere all'Ufficio Personale dell'Università degli Studi "Magna Graecia" di Catanzaro – Viale Europa – Loc. Germaneto (CZ) – Edificio Direzionale – I livello – Tel. 0961-3696042, Fax 0961-3696060 – mail. [uffpers@unicz.it](mailto:uffpers@unicz.it).

Catanzaro, 28 OTT. 2015

Il Rettore  
Prof. Aldo Quattrone

DATA DI PUBBLICAZIONE. 28 OTT. 2015

TERMINE PER LA PRESENTAZIONE DELLE DOMANDE. 12 NOV. 2015

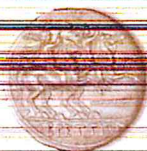

*Università degli Studi Magna Græcia di Catanzaro*

Allegato "A"

Schema di domanda

Al Magnifico Rettore  
dell'Università degli Studi  
"Magna Græcia" di Catanzaro  
Campus Universitario "Salvatore Venuta",  
Viale Europa - Località Germaneto  
88100 Catanzaro"

**Oggetto:** domanda di partecipazione selezione pubblica di cui al D. R. n. .... del.....per l'a.a.  
2015/2016.

Il/La sottoscritto/a .....nato/a a .....(prov....) il .....,residente  
a..... (Prov....) cap.....via.....n...Tel.....Fax.....  
e-mail.....Codice fiscale .....domicilio eletto ai fini della  
selezione.....

**CHIEDE**

di partecipare, alla selezione pubblica, per titoli comparativi per l'affidamento, mediante supplenza,  
dell'insegnamento di .....SSD..... presso.....per  
l'anno accademico 2015/2016, di cui al D.R. n.....del.....

A tal fine, consapevole delle sanzioni penali nel caso di dichiarazioni non veritiere, di formazione o uso di  
atti falsi, richiamate dall'art. 76 del DPR 445 del 28.12.2000,

**DICHIARA**

- di essere docente/ricercatore presso l'Università di .....(indicare i seguenti dati: ruolo,  
regime d'impegno (tempo pieno o definito), Settore Scientifico disciplinare, dipartimento e  
denominazione completa dell'Università presso la quale presta servizio di ruolo, indirizzo e codice  
fiscale e/o P.IVA);
- di non avere grado di parentela o di affinità, fino al IV grado compreso, con professori appartenenti  
alla Struttura che ha richiesto il Bando, ovvero con il Rettore, il Direttore Generale o un componente

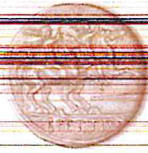

*Università degli Studi Magna Græcia di Catanzaro*  
del Consiglio di Amministrazione dell'Ateneo, in relazione al disposto dell'art.18, comma 1 lett. b) e c)  
della Legge n. 240/2010;

- di non trovarsi in alcuna delle situazioni di incompatibilità di cui all'art. 13 del D.P.R. 382/80 e successive modificazioni ed integrazioni;
- di essere a conoscenza che la violazione degli obblighi indicati dal D.P.R. 16.04.2013, n. 62 costituisce causa di risoluzione del contratto;
- se cittadino straniero, di essere in regola con le vigenti disposizioni in materia di permesso di soggiorno;
- di essere a conoscenza che, ai sensi del D. Lgs. n. 196 del 30.6.2003, i dati personali forniti saranno raccolti presso l'Università degli Studi Magna Græcia di Catanzaro e trattati per le finalità inerenti alla procedura di assegnazione degli insegnamenti.

**Si allega,**

- curriculum sull'attività scientifica e/o professionale svolta;
- titoli scientifici e/o professionali e pubblicazioni che abbiano attinenza con l'insegnamento ovvero attestazione atta a comprovare l'attività didattica e scientifica già svolta in ambito accademico in relazione al settore scientifico-disciplinare inerente l'insegnamento per cui è richiesta la selezione;
- Fotocopia debitamente sottoscritta del documento di identità in corso di validità.

.....

(luogo e data)

.....

(firma)