



UMG

Dubium sapientiae initium

Università Degli Studi “Magna Græcia” di Catanzaro
CENTRO INTERDIPARTIMENTALE SERVIZI & RICERCHE
Genomica e Patologia Molecolare

Responsabile Prof. Giuseppe Viglietto

AVVISO INDAGINE DI MERCATO

Finalizzato alla verifica di unicità del fornitore per l'affidamento ex art. 76, comma 2, lett. b) punto 2 del D. Lgs. 36/2023 per l'acquisto della piattaforma LEPRECHAUN e dei relativi componenti per lo svolgimento del progetto di ricerca *MNESYS A multiscale integrated approach to the study of the nervous system in health and disease*;

PREMESSO CHE

- E' intenzione di questo CIS “Genomica e Patologia Molecolare” avviare una procedura negoziata ai sensi dell'art. 76, comma 2, lettera b) punto 2 per la fornitura in oggetto emarginata;
- Le caratteristiche tecniche, la relazione e ogni specifica relativa alla fornitura di che trattasi sono riportate nell'allegato 1;
- In data 1 Luglio 2024 il Responsabile scientifico del Progetto di Ricerca **Mnesys** “*A multiscale integrated approach to the study of the nervous system in health and disease*” ha chiesto al CIS – Centro Interdipartimentale Servizi - di attivare le procedure per la fornitura della piattaforma Leprechaun e dei relativi componenti, tale strumentazione scientifica, infatti, risulta necessaria per realizzare le finalità scientifiche del progetto de quo;
- Il sistema Leprechaun è stato progettato specificamente per soddisfare le esigenze dei ricercatori nel campo delle Vescicole Extracellulari fornendo una risposta simultanea alle esigenze di quantifica, classificazione dimensionale e fenotipizzazione e in particolare la piattaforma Leprechaun, oggetto della fornitura di cui trattasi, sfrutta la combinazione tra interferometria e fluorescenza per la completa caratterizzazione di esosomi ed Evs;
- La **piattaforma Leprechaun** è necessaria per la realizzazione degli scopi scientifici del progetto di *Mnesys A multiscale integrated approach to the study of the nervous system in health and disease* - LEPRECHAUN attraverso il rilevamento di immagini ottenute dalla riflettanza interferometrica di particelle singole (SP-IRIS) misura le dimensioni delle singole vescicole con elevata precisione analizzando il segnale interferometrico di quelle legate ad un substrato (chip), utilizzando questa metodologia è possibile visualizzare e misurare vescicole di piccole dimensioni senza fluorescenza. Infatti, lo strumento Leprechaun permette una fenotipizzazione avanzata delle vescicole, ovvero l'analisi in colocalizzazione fino a quattro marcatori simultanei presenti su una singola vescicola e la quantifica di vescicole cariche rispetto a quelli vuoti, grazie ad un kit specifico utilizzabile esclusivamente con lo strumento Leprechaun;
- L'unicità delle caratteristiche tecniche della strumentazione richiesta rende la stessa altamente innovativa ai fini della ricerca scientifica quale scopo del summenzionato progetto;
- L'operatore economico individuato per la fornitura oggetto di richiesta è la società “*ALFATEST S.r.l.*”



UMG

Dubium sapientiae initium

Università Degli Studi “Magna Græcia” di Catanzaro
CENTRO INTERDIPARTIMENTALE SERVIZI & RICERCHE
Genomica e Patologia Molecolare

Responsabile Prof. Giuseppe Viglietto

con sede a Roma in via Giulio Pittarelli n. 97 (Codice fiscale e partita iva n. 05434951009) e, come attesta l'amministratore unico della società stessa, è il solo distributore autorizzato a commercializzare e a supportare tecnicamente gli strumenti della strumentazione LEPRECHAUN (si veda la dichiarazione di unicità riportata nell'allegato 2);

- La fornitura ha ad oggetto l'acquisto di strumentazione e dei relativi componenti di seguito elencati:
 - LEPRECHAUN PLATFORM
 - LEPRECHAUN INSTALLATION & QUALIFICATION
 - LEPRECHAUN TRAINING
 - LEPRECHAUN SHIPPING & HANDLING
- Il presente avviso, avente finalità esplorative, predisposto nel rispetto dei principi di libera concorrenza, non discriminazione, trasparenza e pubblicità, non costituisce invito a partecipare a gara pubblica, né un'offerta al pubblico (art. 1336 del codice civile) o promessa al pubblico (art. 1989 del codice civile), non comporta l'instaurazione di posizioni giuridiche od obblighi negoziali;
- Le amministrazioni aggiudicatrici possono affidare appalti pubblici mediante una procedura negoziata senza previa pubblicazione di un bando di gara, nei casi previsti dall'art. 76 comma 2, lett. b), punto 2, del D.lgs. n. 36/2023 ovvero: “quando i lavori, le forniture o i servizi possono essere forniti unicamente da un determinato operatore economico per una delle seguenti ragioni: [...] punto 2) “la concorrenza è assente per motivi tecnici” e nel caso di appalti di forniture co. 4 dello stesso articolo di cui al punto a) quando i prodotti oggetto dell'appalto sono fabbricati esclusivamente a scopo di ricerca, di sperimentazione, di studio o di sviluppo;

VISTE

- la richiesta, la relazione e le caratteristiche tecniche dalla quale risulta la motivazione dell'acquisto (Allegato 1);
- la Dichiarazione di distribuzione Esclusiva e Unicità rilasciata dalla Società “ALFATEST S.r.l.” (Allegato 2);

CONSIDERATO CHE

- Ricorrono i presupposti per affidare alla “ALFATEST S.r.l.” il contratto d'appalto per la fornitura della strumentazione di cui sopra tramite procedura negoziata senza previa pubblicazione di un bando di gara, ai sensi dell'art. 76, comma 2, lett. b) punto 2 del D. Lgs. 36/2023: “ quando i lavori, le forniture o i servizi possono essere forniti unicamente da un determinato operatore economico per una delle seguenti ragioni: 1) lo scopo dell'appalto consiste nella creazione o nell'acquisizione di



UMG

Dubium sapientiae initium

Università Degli Studi “Magna Græcia” di Catanzaro
CENTRO INTERDIPARTIMENTALE SERVIZI & RICERCHE
Genomica e Patologia Molecolare

Responsabile Prof. Giuseppe Viglietto

un’opera d’arte o rappresentazione artistica unica; 2) la concorrenza è assente per motivi tecnici, 3) la tutela di diritti esclusivi, inclusi i diritti di proprietà intellettuale; inoltre, nel caso di appalti pubblici di forniture, rileva il co. 4 del citato articolo 76 laddove la procedura suddetta è consentita: “quando i prodotti oggetto dell’appalto sono fabbricati esclusivamente a scopo di ricerca, di sperimentazione, di studio o di sviluppo”;

- Ai sensi dell’articolo sopracitato occorre che sia comprovato che non esistono altri operatori economici o soluzioni alternative ragionevoli, e l’assenza di concorrenza non è il risultato di una limitazione artificiale dei parametri dell’appalto;
- La partecipazione e l’affidamento sono subordinati all’assenza, in capo agli operatori economici, dei motivi di esclusione di cui agli artt. 94, 95 e 98 del D.lgs. n. 36/2023.

TUTTO CIÒ PREMESSO E CONSIDERATO

Si rende noto che con il presente avviso , ai sensi dell’art. 77 del D.lgs. 36/2023 e avente ad oggetto le consultazioni preliminari di mercato, si intende verificare se vi siano altri operatori economici, oltre a quello individuato da questo CIS, che possano effettuare la fornitura e le attività di cui alla descrizione tecnica del prodotto, oggetto della fornitura (vedi allegato n.1);

Gli operatori economici interessati dovranno presentare la documentazione sotto riportata da inviare a mezzo pec al seguente indirizzo: cis@cert.unicz.it, entro il termine perentorio delle **ore 14:00 del 17 /07/2024**

1) domanda di partecipazione redatta secondo il modulo "Domanda di partecipazione" il cui schema è allegato al presente avviso (allegato A);

2) relazione illustrativa riportante:

- le caratteristiche tecniche della fornitura corredata da eventuali schede tecniche e/o altro materiale ritenuto idoneo;
- il relativo costo complessivo stimato iva esclusa;
- indicazione della praticabilità della soluzione alternativa proposta rispetto a quella fornita dall’operatore economico individuato dal CIS;

La suddetta documentazione dovrà essere debitamente sottoscritta dal legale rappresentante dell’ operatore economico o da personale delegato, in questo caso dovrà essere presentata documentazione attestante il potere di firma del delegato.

Tutta la documentazione da produrre deve essere in lingua italiana o, se redatta in lingua straniera, deve essere corredata da traduzione giurata in lingua italiana. In caso di contrasto tra testo in lingua straniera e testo in lingua



UMG

Dubium sapientiae initium

Università Degli Studi “Magna Græcia” di Catanzaro
CENTRO INTERDIPARTIMENTALE SERVIZI & RICERCHE
Genomica e Patologia Molecolare

Responsabile Prof. Giuseppe Viglietto

italiana prevarrà la versione in lingua italiana, essendo a rischio del concorrente assicurare la fedeltà della traduzione.

Le richieste pervenute oltre il sopracitato termine non verranno tenute in considerazione.

Nel caso in cui venga confermata la circostanza secondo cui la Società individuata dal CIS costituisca l'unico operatore in grado di fornire il prodotto in oggetto, questo CIS concluderà un contratto, ai sensi dell' art. 76 comma 2 del D.lgs. 36/2023 con il predetto operatore economico, ritenendo che alla sopraindicata data di scadenza per la presentazione della domanda, risulta l'unico in grado di garantire la fornitura richiesta per i motivi sopra indicati.

A conclusione dell'indagine di mercato, il CIS determinerà se:

- sussistono le condizioni che legittimano la procedura negoziata senza previa pubblicazione di bando ai sensi dell'art. dell'art. 76, comma 2, lett. b) punto 2 del D. Lgs. 36/2023 e sussistano le condizioni per avviare idonea procedura di gara.

Si precisa che l'indagine di mercato **ha esclusivamente finalità esplorative** e gli operatori economici non potranno vantare alcun titolo, pretesa o priorità in ordine all'eventuale affidamento della fornitura relativamente alla quale hanno espresso interesse.

Il presente avviso pertanto non costituisce avvio di una procedura di gara o di affidamento, non costituisce proposta contrattuale e non vincola in alcun modo il CIS ad avviare procedure di alcun tipo.

Nel rispetto del GDPR Regolamento Europeo sulla Privacy n. 679/2016 e ss.mm.ii, si informa che i dati raccolti saranno utilizzati esclusivamente per le finalità connesse alla gestione della procedura in oggetto, anche con l'ausilio di mezzi informatici.

L'invio della domanda presuppone l'esplicita autorizzazione al trattamento dei dati e la piena accettazione delle disposizioni del presente avviso.

Il Responsabile del Procedimento é la Dott.ssa Stefania Fatima Leo.

Catanzaro, 10/07/2024

FIRMATO DAL

Responsabile del Procedimento

Dott.ssa Stefania Fatima Leo

Catanzaro li 01/07/2024

Centro di Ricerca Neuroscienze

PROGETTO TITOLO:

MNESIS

Si prega la S.V. di procedere agli adempimenti necessari all'acquisto dei seguenti articoli:

num. cod.	Descrizione	quantità
LEP-PLT-EV	Leprechaun Platform	1
EV-INSTALL	Leprechaun Installation & Qualification	1
EV-TRAIN	Leprechaun Training	1
EV-SHIP	Leprechaun Shipping & Handling	1

Il Richiedente



Il Titolare del Fondo

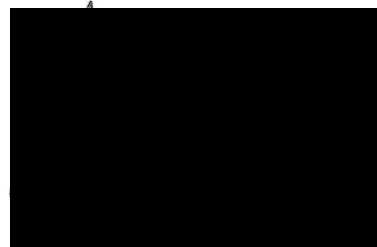

N.B. Quando i prodotti/materiali da richiedere sono di produzione e di distribuzione di una sola ditta, allegare alla presente la dichiarazione di unicità rilasciata dalla ditta fornitrice.

CONSEGNA:

Prof. Enrico Iaccino

Laboratorio di Immunologia — Liv.3 corpo G
Campus Universitario, Germaneto — 88100, Catanzaro



UNIVERSITÀ degli STUDI MAGNA GRAECIA
Di CATANZARO
Centro di Ricerca Neuroscienze

Catanzaro, 01/07/2024

Oggetto: acquisto strumentazione per lo svolgimento del progetto di ricerca

Gent.mo Professore,

facendo seguito a quanto discusso nei giorni precedenti a seguire una breve relazione circa lo strumento di cui suggerisco l'acquisto:

LeprechaunTM attraverso il rilevamento di immagini ottenute dalla riflettanza interferometrica di particelle singole (SP-IRIS), misura le dimensioni delle singole vescicole con elevata precisione analizzando il segnale interferometrico di quelle legate ad un substrato (chip). Utilizzando questa metodologia, è possibile visualizzare e misurare vescicole di piccole dimensioni, fino a 35 nm, senza fluorescenza (con la fluorescenza si può arrivare al livello della singola molecola). L'intensità del segnale interferometrico è correlabile al raggio delle particelle elevato al cubo, ottenendo una elevata capacità di risoluzione rispetto alle tecniche esistenti. Inoltre, i campioni contenenti vescicole extracellulari presentano spesso una elevata polidispersità e numerose sottopopolazioni; pertanto, la risoluzione delle misure di dimensioni di vescicole extracellulari è un requisito rilevante. La visualizzazione delle vescicole catturate rende semplice la valutazione di bontà della cattura e dell'analisi degli esosomi, troppo piccoli per essere visualizzati con i microscopi ottici tradizionali (in basso un'immagine di esosomi catturati). Leprechaun ha una risoluzione picco-picco significativamente elevata e può risolvere in modo più accurato sottopopolazioni di vescicole distinte all'interno di un campione eterogeneo.

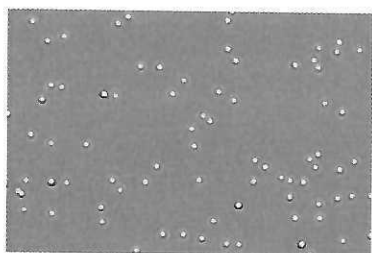

Spesso gli studi sulle vescicole richiedono l'analisi di liquidi biologici di difficile reperimento, ad esempio un filone di ricerca molto importante riguarda lo studio di esosomi all'interno del liquido cerebro-spinale. Questo biofluido è disponibile in piccolissime quantità e non è possibile diluirlo in

quanto le particelle al suo interno hanno una bassissima concentrazione. Lo strumento Leprechaun richiede solo 35 μ L di campione e adottando dei chip usa e getta azzerando completamente i rischi di contaminazione tra i campioni (*cross-contamination*). Inoltre, la totale assenza di fluidiche o microfluidiche azzerando completamente i tempi di pulizia tra un campione e l'altro.

Le vescicole in soluzione vengono "catturate" senza purificazione e legate a uno dei 6 diversi anticorpi di cattura possibili (più controllo) sulla superficie del chip Leprechaun™. Il chip Luni Flex può essere personalizzato con anticorpi specifici, questo permette una elevata flessibilità per eventuali evoluzioni future nel filone di ricerca e la rilevazione di eventi rari.

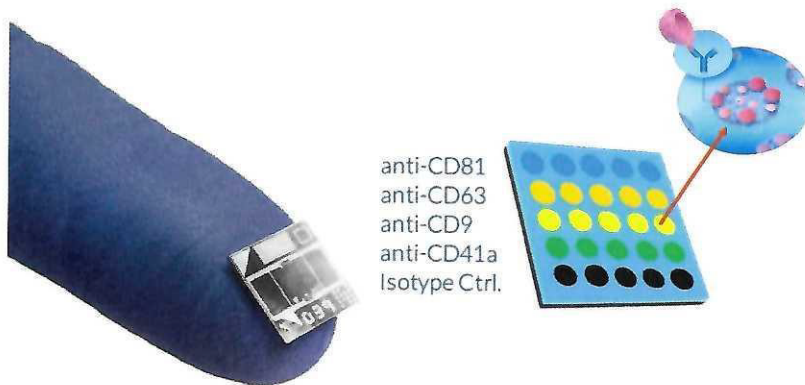

È possibile aggiungere anticorpi fluorescenti secondari e misurare fino a 3 colori contemporaneamente. Lo strumento è equipaggiato con 4 canali di imaging 405/488/555/647 nm.

Sensibilità fino al singolo evento di legame significa che anche le proteine scarsamente espresse sulla più piccola delle vescicole extracellulari sarà rilevabile attraverso l'elevata sensibilità di Leprechaun.

Inoltre, lo strumento Leprechaun permette una fenotipizzazione avanzata delle vescicole, ovvero l'analisi in colocalizzazione di fino a quattro marcatori simultanei presenti su una singola vescicola, e la quantifica di vescicole cariche (di miRNA o altre proteine luminali in grado di essere riconosciute da un opportuno marcatore) rispetto a quelli vuoti, grazie ad un kit specifico (Luni Cargo) utilizzabile esclusivamente con lo strumento Leprechaun.

L'unicità delle caratteristiche tecniche dello strumento rendono lo stesso altamente innovativo e aggiungendo al parco macchine attualmente a disposizione del Centro di Ricerche Neuroscienze renderanno lo stesso centro quale punto di riferimento nel meridione per quanto riguarda lo studio delle vescicole extracellulari quali strumento per la scoperta e la validazione di biomarcatori delle malattie neurodegenerative quali Parkinson e Paralisi Sopranucleare Progressiva.

Cordiali Saluti,



Offerta N. **OFF-20259-X2L6C4 Vers. N. 0**

Data 27/06/2024

Spett.le:

**Università degli Studi "Magna Grecia" di Catanzaro
Centro di Ricerca Neuroscienze**

Viale Europa, 52 Campus "Salvatore Venuta" - Edificio Bioscienze
88100 Località Germaneto (CZ) Italia

C/Att.ne

Dr. Enrico Iaccino

Gentile Cliente,

A seguito dell'interesse dimostrato per le nostre soluzioni, ALFATEST Srl riporta la seguente offerta, con specifiche tecniche incluse, per la configurazione concordata.



Offerta N. **OFF-20259-X2L6C4 Vers. N. 0**

Data 27/06/2024

Spett.le:

**Università degli Studi "Magna Grecia" di Catanzaro
Centro di Ricerca Neuroscienze**Viale Europa, 52 Campus "Salvatore Venuta" - Edificio Bioscienze
88100 Località Germaneto (CZ) Italia

C/Att.ne

Dr. Enrico Iaccino**Oggetto:** Offerta Piattaforma Leprechaun

Qtà	Codice	Descrizione		
1	LEP-PLT-EV	Leprechaun Platform	Prezzo:	€ 167.733
1	EV-INSTALL	Leprechaun Installation & Qualification	Prezzo:	€ 1.700
1	EV-TRAIN	Leprechaun Training	Prezzo:	€ 1.700
1	EV-SHIP	Leprechaun Shipping & Handling	Prezzo:	€ 1.300
Sales Francesca Multari			Prezzo Totale:	€ 172.433

Iva: Esclusa
Resa: Franco destino
Validità: 45 giorni
Pagamento: 30 gg n.d.f.
Consegna: 12 settimane
Garanzia: 12 mesi escluso parti di consumo



Allegato Dettaglio Prodotti

Offerta N. **OFF-20259-X2L6C4 Vers. N. 0**

Data 26/06/2024

Codice	Descrizione
LEP-PLT-EV	Leprechaun Platform Supplier: Unchained Labs Leprechaun platform. Measures 16 samples per run. Includes power supply, power cable, Windows 11 computer with 1 license of Leprechaun Client and Leprechaun Analysis software pre-installed and Leprechaun Reference Lunis. Includes Luni Washer and EV Starting Kit.
EV-INSTALL	Leprechaun Installation & Qualification Supplier: Alfatest Srl Onsite Installation and qualification of Leprechaun (1 day)
EV-TRAIN	Leprechaun Training Supplier: Alfatest Srl Onsite Operating Training of up to five (5) users (2 days)
EV-SHIP	Leprechaun Shipping & Handling Supplier: Unchained Labs Shipping cost Leprechaun
CGFA	Condizioni generali di fornitura_vers.0 Supplier: Alfatest

1. Oggetto delle condizioni

Le presenti Condizioni Generali di Fornitura, ove non derogate da specifico accordo scritto delle parti, si applicano a tutti gli ordini di beni e/o servizi pervenuti ed accettati dalla Alfatest srl, e costituiscono parte integrante degli stessi.

2. Caratteristiche dei prodotti

L'Acquirente, con la formulazione dell'ordine di acquisto, riconosce di aver attentamente esaminato le caratteristiche tecniche, funzionali ed estetiche dei prodotti ordinati e di ritenerle idonee all' uso cui intende destinarli.

3. Ordini e Conferme d'ordine

L'ordine si intenderà accettato quando perverrà all'Acquirente (via e-mail, fax, posta, a mani) la Conferma d'Ordine da parte della Alfatest srl.

Nel caso di offerta formulata dalla Alfatest srl, questa resterà valida per la durata massima di 45 giorni, salvo diversa indicazione.

Il contratto di vendita, anche nel caso di accettazione dell'offerta, si intenderà in ogni caso perfezionato al momento della conferma dell'ordine da parte di Alfatest.

4. Prezzi

I prezzi dei beni sono indicati nella conferma d'ordine e, ove non diversamente specificato, si intendono espressi in euro (€) al netto dell'IVA.

5. Pagamenti

Il pagamento del prezzo dei prodotti dovrà essere effettuato dall'Acquirente con le modalità e nei termini indicati nella offerta di vendita e nella conferma d'ordine, ovvero, in mancanza di specifica indicazione, nel termine di giorni 30 dalla data di fatturazione.

In caso di ritardo nei pagamenti rispetto ai termini indicati in fattura, all'Acquirente, senza necessità di specifica costituzione in mora, verranno addebitati gli interessi di mora al tasso vigente previsto dal D.lgs. 231/2002. Tutti i crediti diventeranno immediatamente esigibili con decadenza dell'acquirente dal beneficio del termine

Sino all'integrale saldo delle forniture arretrate, la Alfatest srl potrà sospendere l'evasione o risolvere gli ordini in corso senza alcuna penale e con rinuncia dell'acquirente in mora al risarcimento dei danni.

6. Trasporto e consegna

Ove non diversamente concordato la consegna si intende "Franco Destino"

I termini di consegna, ove non espressamente indicati come essenziali, si intendono sempre indicativi. Qualora i servizi della Alfatest srl includano l'assemblaggio e la messa in funzione di strumenti o sistemi, il cliente dovrà predisporre tutte le utenze, le attrezzature e ogni altro elemento necessario per l'installazione e la corretta messa in funzione.

7. Contestazioni sulle forniture

Eventuali reclami sulla quantità o integrità delle confezioni o dei prodotti dovranno essere avanzati direttamente al vettore al momento della consegna con l'apposizione sulla bolla o sul documento di consegna dell'indicazione "accettato con riserva".

Eventuali vizi nei prodotti consegnati dovranno essere comunque denunciati alla Alfatest srl, in forma scritta, entro otto giorni dalla consegna.

L'Acquirente si impegna a non utilizzare i prodotti eventualmente difettosi.

8. Garanzia

I prodotti, ad esclusione dei consumabili, sono garantiti per 12 mesi contro qualsiasi difetto costruzione o malfunzionamento dal giorno della consegna, ove non diversamente indicato nell'offerta o nella conferma d'ordine.

Per quanto riguarda le parti di ricambio, la loro conformità è garantita per un periodo variabile a

seconda del produttore.

Durante il periodo di garanzia contrattuale la Alfatest srl assicura la riparazione gratuita (parti e manodopera) presso il sito del cliente o presso la propria sede.

La garanzia non è applicabile se il difetto deriva da:

- funzionamento anomalo del dispositivo, causato da danni derivanti da urti, errori di manovra o uso inappropriato del dispositivo non conforme alle istruzioni della Alfatest srl;
- modifiche e riparazioni effettuate dal Cliente senza l'accordo della Alfatest srl;
- componenti di terze parti aggiunte dal Cliente che non siano state approvate dalla Alfatest srl e del produttore da essa rappresentato;
- normale usura dei Prodotti.

Per quanto riguarda i Servizi, qualsiasi apparente non conformità deve essere notificata entro 10 (dieci) giorni lavorativi dal completamento del servizio. Se la Alfatest srl riterrà fondato il reclamo, la non conformità sarà sanata il più rapidamente possibile.

La garanzia sarà considerata acquisita solo al completo pagamento dei prodotti, software e servizi.

9. Responsabilità contrattuale

Ad esclusione delle ipotesi di dolo o colpa grave, in nessun caso la Alfatest srl risponderà per danni a persone o a cose derivanti dall'uso del prodotto fornito.

La responsabilità non si estenderà in ogni caso ai danni indiretti, non prevedibili e comunque al di fuori delle ipotesi per cui possa operare la garanzia sul prodotto.

Alfatest s.r.l. non sarà in alcun modo ritenuta responsabile per eventuali perdite o danni dovuti a ritardo o annullamento delle consegne causate da eventi che esulino dal suo controllo. In particolare, in caso di incendio, guerra, terremoto, alluvione o di interruzioni per cause a Lei non imputabili.

10. Migliorie

La Alfatest srl per sé e per i produttori che rappresenta si riserva di apportare ai prodotti eventuali implementazioni e migliorie tecniche e/o estetiche che, senza alterare le caratteristiche essenziali dei beni forniti e la loro utilizzabilità secondo le specifiche alla base dell'ordine, ne rendano più sicuro ed agevole il funzionamento.

Tali difformità non potranno dar luogo alla risoluzione del contratto di fornitura.

11. Riservatezza

L'Acquirente si impegna a mantenere riservate quelle informazioni sui prodotti, che non siano di pubblico dominio, a condizione che tali informazioni siano state indicate per iscritto da Alfatest srl prima della conclusione del contratto di vendita.

12. Proprietà industriale ed intellettuale

L'acquisto dei prodotti e la loro utilizzazione, diretta o indiretta, non darà luogo al trasferimento in capo all'acquirente di alcun diritto di proprietà industriale od intellettuale sui prodotti venduti, che permarrà in capo al Fornitore.

13. Foro competente

Competente in via esclusiva per ogni controversia nascente dal rapporto di fornitura, in ordine alla esecuzione, interpretazione e risoluzione, ivi comprese le azioni della Alfatest srl per il recupero dei propri crediti, sarà il Foro di Roma.

Il rapporto di fornitura sarà in ogni caso regolato dalla legge italiana.

14. Codice Etico

Alfatest srl nella fornitura di beni e servizi, per quanto di ragione, si conforma al proprio Codice Etico consultabile on line sul sito www.alfatest.it

Firma e timbro per accettazione:

DICHIARAZIONE DI UNICITÀ DI PRODOTTO ED ESCLUSIVITÀ

La Sottoscritta Alice Consuelo Soledad Brun, l'egale Rappresentante e Amministratore Unico della società Alfatest S.r.l., avente sede legale a Roma in Via Giulio Pittarelli n. 97 (Roma), codice fiscale e partita IVA n. 05434951009;

DICHIARA

Che Alfatest S.r.l. è il solo distributore autorizzato ad effettuare commercializzazione e supporto tecnico applicativo nel territorio nazionale sugli strumenti della linea Leprechaun di Unchained Labs e su tutte le relative parti di ricambio e consumabili; che i nostri consumabili e ricambi sono materiale originale Unchained Labs.

Roma, 15/02/2024

In Fede,

Alice Brun

ALFATEST S.r.l.
Sede legale ed amministrativa
Via Giulio Pittarelli 97 - 00166 Roma
0687465556/7 - info@alfatest.it
C.F./P.IVA 05434951009 COD. SDI BA6ET11
www.alfatest.it

Sales Francesca Multari



CIS “Genomica e Patologia
Molecolare”
Università di Catanzaro Magna Graecia
Viale Europa - loc. Germaneto
Campus Universitario
88100 CATANZARO

AVVISO INDAGINE DI MERCATO

Finalizzato alla verifica di unicità del fornitore per l'affidamento ex art. 76, comma 2, lett. b) punto 2 del D. Lgs. 36/2023 per l'acquisto della piattaforma LEPRECHAUN e dei relativi componenti per lo svolgimento del progetto di ricerca *MNESYS A multiscale integrated approach to the study of the nervous system in health and disease*;

Il sottoscritto nato il a
..... in qualità di
dell'impresa con sede in
..... con codice fiscale n..... con
partita IVA n..... mail.....
..... pec..... con la presente

CHIEDE

Di partecipare alla gara in epigrafe:

- Come impresa singola.**

Oppure

- Come capogruppo** di un raggruppamento temporaneo o di un consorzio o di un GEIE di tipo orizzontale **già costituito** fra le seguenti imprese:

Oppure

- come capogruppo** di un raggruppamento temporaneo o di un consorzio o di un GEIE di tipo orizzontale **da costituirsi** fra le seguenti imprese:

Oppure

- come mandante** di un raggruppamento temporaneo o di un consorzio o di un GEIE di tipo orizzontale **già costituito** fra le imprese:

Oppure

- Come mandante** di un raggruppamento temporaneo o di un consorzio o di un GEIE di tipo orizzontale **da costituirsi** fra le seguenti imprese:

Il sottoscritto, inoltre, ai sensi degli articoli 46 e 47 del D.P.R. 28 dicembre 2000, n. 445 e s.m.i. consapevole delle sanzioni penali previste dall'articolo 76 del medesimo D.P.R. 445/2000 e s.m.i., per le ipotesi di falsità in atti e dichiarazioni mendaci ivi indicate.

DICHIARA

Di non trovarsi nelle condizioni previste negli articoli 94, 95, 96 e 97 del D. Lgs. n. 36/2023 e più precisamente dichiara (*depennare con una linea continua le parti non pertinenti a/la propria situazione e contrassegnare, invece con una X le parti pertinenti*):

- Che nei propri confronti non è stata emessa alcuna condanna con sentenza definitiva o emesso o
- Emesso Decreto penale di condanna divenuto irrevocabile o sentenza di applicazione della pena su richiesta ai sensi dell'articolo 444 del codice di procedura penale, per uno dei seguenti reati:
 - a) delitti, consumati o tentati, di cui agli articoli 416, 416-bis del codice penale ovvero delitti commessi avvalendosi delle condizioni previste dal predetto articolo 416-bis ovvero al fine di agevolare l'attività delle associazioni previste dallo stesso articolo, nonché per i delitti, consumati o tentati, previsti dall'articolo 74 del decreto del Presidente della Repubblica 9 ottobre 1990, n. 309, dall'articolo 291-quater del decreto del Presidente della Repubblica 23 gennaio 1973, n. 43 e dall'articolo 260 del decreto legislativo 3 aprile 2006, n. 152, in quanto riconducibili alla partecipazione a un'organizzazione criminale, quale definita all'articolo 2 della decisione quadro 2008/841/GAI del Consiglio;
 - b) delitti, consumati o tentati, di cui agli articoli 317, 318, 319, 319-ter, 319-quater, 320, 321, 322, 322-bis, 346-bis, 353, 353-bis, 354, 355 e 356 del codice penale nonché all'articolo 2635 del codice civile;
 - b-bis) false comunicazioni sociali di cui agli articoli 2621 e 2622 del codice civile;
 - c) frode ai sensi dell'articolo 1 della convenzione relativa alla tutela degli interessi finanziari delle Comunità europee;
 - d) delitti, consumati o tentati, commessi con finalità di terrorismo, anche internazionale, e di eversione dell'ordine costituzionale reati terroristici o reati connessi alle attività terroristiche;
 - e) delitti di cui agli articoli 648-bis, 648-ter e 648-ter del codice penale, riciclaggio di proventi di attività criminose o finanziamento del terrorismo, quali definiti all'articolo 1 del decreto legislativo 22 giugno 2007, n.109 e successive modificazioni;
 - f) sfruttamento del lavoro minorile e altre forme di tratta di esseri umani definite con il decreto legislativo 4 marzo 2014, n.24;
 - g) ogni altro delitto da cui derivi, quale pena accessoria, l'incapacità di contrattare con la pubblica amministrazione;

OVVERO

- Che nei propri confronti sono state pronunciate le seguenti sentenze di condanna passate in giudicato:

- che nei propri confronti non sussistono le cause di decadenza, di sospensione o di divieto previste dall'articolo 67 del decreto legislativo 6 settembre 2011, n.159 o tentativi di infiltrazione mafiosa di cui all'articolo 84, comma 4, del medesimo decreto. Resta fermo, altresì, quanto previsto dall' art. 34 bis,

commi 6 e 7 del decreto legislativo 6 settembre 2011 n.159;

- Che nell'anno antecedente la data di pubblicazione della manifestazione non sono cessati dalla carica di titolare, o amministratori muniti dei poteri di rappresentanza, o direttori tecnici;

OVVERO

- Che nei confronti di tutti i soggetti sotto elencati, cessati dalla carica nell'anno antecedente alla data di pubblicazione della manifestazione

Cognome e nome	Nato a	In data	Carica ricoperta	Fino alla data del:

- non sussistono le cause di decadenza, di sospensione o di divieto previste dall'articolo 67 del decreto legislativo 6 settembre 2011, n. 159 o tentativi di infiltrazione mafiosa di cui all'articolo 84, comma 4, del medesimo decreto;

OVVERO

- che nei confronti di tutti i soggetti sotto elencati, cessati dalla carica nell'anno antecedente la data di pubblicazione della manifestazione:

Cognome e nome	Nato a	In data	Carica ricoperta	Fino alla data del:

Sussistono le cause di decadenza, di sospensione o di divieto previste dall'articolo 67 del decreto legislativo 6 settembre 2011, n. 159° tentativi di infiltrazione mafiosa di cui all'articolo 84, comma 4, del medesimo decreto, ma che l'impresa ha adottato i seguenti atti o misure di completa dissociazione dalla condotta penalmente sanzionata:

- che non ha commesso violazioni gravi, definitivamente accertate, rispetto agli obblighi relativi al pagamento delle imposte e tasse o dei contributi previdenziali, secondo la legislazione italiana o quella dello Stato in cui sono stabiliti. Costituiscono gravi violazioni quelle che comportano un omesso pagamento di imposte e tasse superiore all'importo di cui all'articolo 48-bis, commi 1 e 2-bis, del decreto del Presidente della Repubblica 29 settembre 1973, n. 602. Costituiscono violazioni definitivamente accertate quelle contenute in sentenze o atti amministrativi non più soggetti ad

impugnazione. Costituiscono gravi violazioni in materia contributiva e previdenziale quelle ostative al rilascio del documento unico di regolarità contributiva (DURC), di cui all'articolo 8 del decreto del Ministero del lavoro e delle politiche sociali 30 gennaio 2015, pubblicato sulla Gazzetta Ufficiale n. 125 del 1° giugno 2015, ovvero delle certificazioni rilasciate dagli enti previdenziali di riferimento non aderenti al sistema dello sportello unico previdenziale.

- Che non ha commesso gravi infrazioni debitamente accertate alle norme in materia di salute e sicurezza sul lavoro nonché agli obblighi di cui all'articolo 110, comma 5 del D.Lgs. 36/2023;
- Che non sia stato sottoposto a fallimento o non si trovi in stato di liquidazione coatta o di Concordato preventivo, o sia in corso un procedimento per la dichiarazione di una di tali situazioni, fermo restando quanto previsto dall'articolo 124 del D.Lgs. 36/2023 e 186 bis del regio decreto 16 marzo 1942 n.267;
- Che non si è reso colpevole di gravi illeciti professionali, tali da rendere dubbia la sua Integrità o affidabilità;
- che l'operatore economico non ha tentato di influenzare indebitamente il processo decisionale dalla stazione appaltante o di ottenere informazioni riservate a fini di proprio vantaggio, non ha fornito, neppure per negligenza, informazioni false o fuorvianti suscettibili di influenzare le decisioni sull'esclusione, la selezione o l'aggiudicazione, ne' tantomeno, ha omesso le informazioni dovute ai fini del corretto svolgimento della procedura di selezione;
- che l'operatore economico non ha dimostrato significative o persistenti carenze nell'esecuzione di un precedente contratto di appalto o di concessione che ne hanno causato la risoluzione per inadempimento ovvero la condanna al risarcimento del danno o altre sanzioni comparabili;
- che la sua partecipazione non determina una situazione di conflitto di interesse, ai sensi dell'articolo 16 del D.Lgs. 36/2023, non diversamente risolvibile;
- che la sua partecipazione non determina una distorsione della concorrenza, derivante dal precedente coinvolgimento degli operatori economici nella preparazione della procedura d'appalto di cui all'articolo 78 del D.Lgs. 36/2023, che può essere risolta con misure meno intrusive;
- che nei propri confronti non è stata applicata la sanzione interdittiva di cui all'articolo 9, comma 2, lettera c) del decreto legislativo 8 giugno 2001, n. 231 o ad altra sanzione che comporta il divieto di contrarre con la pubblica amministrazione, compresi i provvedimenti interdittivi, di cui all'articolo 14 del decreto legislativo 9 aprile 2008, n.81;
- che non ha presentato nella procedura di gara in corso e negli affidamenti di subappalti documentazione o dichiarazioni non veritiere;
- che nei propri confronti non risulta l'iscrizione nel casellario informatico tenuto dall'Osservatorio dell'ANAC per aver presentato false dichiarazioni o falsa documentazione nelle procedure di gara e negli affidamenti di subappalti;
- che nei propri confronti non risulta l'iscrizione nel casellario informatico tenuto dall'Osservatorio dell'ANAC per aver presentato false dichiarazioni o falsa documentazione ai fini del rilascio dell'attestazione di qualificazione;
- che non ha violato il divieto di intestazione fiduciaria di cui all'articolo 17

della legge 19 marzo 1990, n.55;

- (concorrente che occupa più di 35 dipendenti oppure da 15 a 35 dipendenti qualora abbia effettuato una nuova assunzione dopo il 18 gennaio 2000): di essere in regola nei confronti dell'art.17 della legge n.68/1999 e di aver ottemperato agli obblighi di assunzione obbligatoria di cui alla stessa legge n. 68/1999, e di impegnarsi in caso di richiesta della stazione appaltante a produrre apposita certificazione.

OVVERO

- (concorrente che occupano più di 15 dipendenti oppure da 15 a 35 dipendenti qualora non abbia effettuato nuove assunzioni dopo il 18 gennaio 2000 o di datore di lavoro del settore edile per quanto concerne il personale di cantiere e gli addetti al trasporto de! settore): dichiara la propria condizione di non assoggettabilità agli obblighi di assunzioni obbligatorie di cui alla legge 68/1999;
- Di non essere incorso nell'omessa denuncia, in qualità di vittima dei reati previsti e puniti dagli artt.317 (concussione) e 629 (estorsione) del Codice Penale, dei fatti all'autorità giudiziaria rispetto a procedimenti per cui vi sia stata richiesta di rinvio a giudizio nell'anno antecedente la pubblicazione del bando;

OVVERO

- Di essere incorso nell'omessa denuncia in qualità di vittima dei reati previsti e puniti dagli artt. 317 (concussione) e 629 (estorsione) de! Codice Penale, dei fatti all'autorità giudiziaria, sussistendo i casi previsti dall'art. 4, comma 1, legge n. 689/1981 (cause di esclusione della responsabilità);
- Di non trovarsi rispetto ad un altro partecipante alla medesima procedura di affidamento, in una situazione di controllo di cui all'articolo 2359 del codice civile o in una qualsiasi relazione, anche di fatto, se la situazione di controllo o la relazione comporti che le offerte sono imputabili ad un unico centro decisionale.

RAGIONE SOCIALE DELL'IMPRESA

.....

SEDE LEGALE

.....

SEDE OPERATIVA

.....

P. IVA

TELEFONO

E-Mail

PEC

PERSONALEDIPENDENTE Si n° ___ No

DIMENSIONE AZIENDALE (*media degli ultimi sei mesi*):

.....

C.C.N.L. APPLICATO AI LAVORATORI:

.....,

TIPO DI IMPRESA:

Impresa individuale

Impresa con lavoratori dipendenti

Impresa artigiana

Altro tipo

POSIZIONE I.N.P.S.

Matricola aziendale

Sede competente..... ;

Dichiara di essere in regola con il versamento della contribuzione dovuta a tutto il

.....

POSIZIONE I.N.A.I.L.

Cod. ditta

Sede competente

Pat.

Dichiara di essere in regola con il versamento della contribuzione dovuta a tutto il

.....,

POSIZIONE CASSA EDILE /EDIL CASSA

Obbligo di iscrizione all'ente

Si No

(in caso affermativo) N° di iscrizione.....;

Sede competente

.....

(Barrare dichiarazione da rilasciare)

Dichiara di essere in regola con il versamento della contribuzione dovuta a tutto il

.....

(nel caso di consorzi di cui all'articolo 65 del D.lgs. 36/2023 di concorrere per i seguenti

consorzianti (indicare denominazione, ragione sociale, sede legale e codice fiscale di ciascun consorzio):

.....
.....
.....
.....
.....
.....
.....
.....

REQUISITI DI IDONEITA' PROFESSIONALE

Che l'impresa è iscritta nel registro delle imprese della Camera di Commercio, Industria, Artigianato e Agricoltura della Provincia di:per le seguenti attività:

.....
.....
.....

E che i dati dell'iscrizione sono i seguenti

numero di iscrizione

data di iscrizione

durata della ditta/data termine.....

forma giuridica.....

Codice Fiscale e P.IVA.....

Codice Attività:.....

- categoria:

- microimpresa;
- piccola impresa;
- media impresa;
- grande impresa

Dichiara, altresì, che:

- il Legale/i Rappresentante/i dell'impresa è/sono:

.....
.....
.....
.....
.....
.....
.....
.....

- che i soggetti muniti di potere di rappresentanza sono:

Cognome/Nome	Data di nascita	Codice Fiscale	Carica ricoperta	Data nomina	Durata in carica

REQUISITIDI CAPACITA' TECNICA PROFESSIONALE

Esecuzione negli ultimi tre anni di forniture analoghe per un importo complessivo presunto, nei tre anni, pari all'importo posto a base della manifestazione; (descrivere dettagliatamente con l'indicazione degli importi, delle date e dei destinatari, pubblici o privati, dei servizi stessi);

<u>Oggetto</u> del contratto	Committente	Anno di esecuzione	<u>Importo</u> eseguito	Durata
	<i>(denominazione ed indirizzo)</i>			contratto

- di essere a conoscenza che la presente manifestazione di interesse non costituisce prova del possesso dei requisiti sopra dichiarati, che saranno accertati dalla stazione appaltante secondo le modalità previste dalla lettera di invito;
- di aver preso visione del progetto preliminare di manifestazione;
- ai fini delle comunicazioni relative al presente appalto di eleggere domicilio in (....)
Vian.....
Cap.....fax.....e che l'indirizzo di posta elettronica certificata (PEC), al quale verranno inviate le eventuali richieste, di cui all'art. 100 del D.Lgs. 36/2023, ovvero qualsiasi altra richiesta di chiarimenti o specificazioni di cui potrebbe eventualmente necessitare la Stazione Appaltante è il seguente: PEC
- con riferimento alla presenza o assenza di relazioni di parentela o affinità tra i titolari, gli amministratori, i soci e i dipendenti degli stessi soggetti contraenti/destinatari/interessati al procedimento in argomento e i dirigenti e i dipendenti dell'Università di Catanzaro:
 - la presenza di relazione di parentela o affinità e, precisamente:

OVVERO

- l'assenza di relazione di parentela o affinità.

- di essere a conoscenza che la violazione degli obblighi indicati dal D.P.R. 16.04.2013, n. 62 "*Codice di comportamento*" consultabile sul sito dell'Ateneo al seguente indirizzo <http://web.unicz.it/admin/uploads/2016/03/codice-comportamento-u-m-g-1.pdf> costituisce causa di risoluzione del contratto.

FIRMA¹
(del legale rappresentante o del titolare o del
procuratore)

¹*Ai sensi degli articoli 46 e 47 del D.P.R 28 dicembre 2000, 11. 445 e s.m.i. alla presente dichiarazione dovrà essere*